



A.D.V. La porticina - Il Pronto Soccorso della Carità

< La Carità tutto scusa,tutto spera,tutto sopporta> (1Corinzi 13,7)

Pane di Vita

Di fronte alle parole di Gesù: *“io sono il pane della vita”* possiamo chiederci se non abbiamo reso troppo astratta la nostra fede in lui. Non è difficile credere all'esistenza di qualcuno di superiore ma, la fede cristiana, è credere che Dio non è solo spirito, ma è pane di vita.

Il pane della vita ci aiuta a vivere una fede incarnata, concreta così come il pane ci aiuta per il nostro dovere quotidiano.

Compiere il proprio dovere quotidiano è accettare di rimanere dove si è: la famiglia di cui siamo membri, la professione in cui lavoriamo, il mondo e il tempo in cui viviamo.

La nostra condizione è di avere un corpo, che può essere stanco, che può avere male di testa o disturbi fisici vari, in cui, il Signore vuole fare abitare la Sua grazia.

Quando ci alziamo al mattino abbiamo il nostro sacrificio da compiere. Chi ha malati e li segue ogni giorno, chi ha anziani da accudire, chi ha ansie e problemi a causa della vita frenetica che si delinea davanti a noi.

Questo è il nostro cammino, da accogliere nel Signore, non da respingere.

Queste fatiche, se vissute e offerte al Signore con la consapevolezza della nostra debolezza umana, sono una grande opera d'amore.

riflessione da XIX TOB



LA PORTICINA DELLA PROVVIDENZA



Sotto la tua protezione cerchiamo rifugio, Santa Madre di Dio. Non disprezzare le suppliche di noi che siamo nella prova, ma liberaci da ogni pericolo, o Vergine gloriosa e benedetta.

Devozione a Maria, Madre di Gesù, III secolo



RINGRAZIAMENTI

Grati per l'aiuto che continuamente riceviamo, desideriamo ringraziare:

La **Divina Provvidenza**, che non finisce mai di stupire

Le mamme e i papà dell'Istituto Farlottine

Centro di Ascolto Caritas Diocesana

Massimo Papotti e gli amici della Piattaforma Alimentare

Lo Staff del Banco Alimentare di Imola

Tutti i diversamente giovani del Centro Poma

Giuliano Marcello e don Matteo Prosperini

parrocchia S.Maria della Carità – gruppo Caritas

SOLUZIONE BIMBI di Casalecchio

Blocco 24 – Per Conto Tuo

famiglia Staiano - famiglia Bolognesi

Francesca Gironi – Caterina Savio – Burca Adelia

Andrea Nadalini – Roberta Cioci - Giovanna

famiglia Botti Veronesi

famiglia Bernabei Giuliana Equipe

Maurizio Gualandi per il costante aiuto che ci assicura

Il mitico Franco il bello – Super Francesca B.

Alle volontarie, ai volontari, ai sostenitori, ai lettori di FB

a tutti i supporters on the road , ai benefattori,

e agli amici vicini e lontani della Porticina

che non abbiamo nominato singolarmente,

ma ci aiutano nel nostro cammino



PER CHIEDERE L'INTERCESSIONE
DI ASSUNTA

**O Dio nostro Padre,
fonte di ogni bene,
ti ringraziamo per averci
donato Assunta Viscardi,
tua serva fedele.
Durante la sua vita amò
i bambini e i poveri
più di se stessa,
per condurli a Gesù Cristo
tuo Figlio e nostro salvatore.
Fa' che imitiamo
il suo esempio e,
per sua intercessione,
concedi le grazie
che ti chiediamo.
Per Cristo nostro Signore.
Amen.**

Pater, Ave, Gloria

**Imprimatur Mons. Gabriele Cavina,
Provicario Generale- Bologna 3.3.2009**

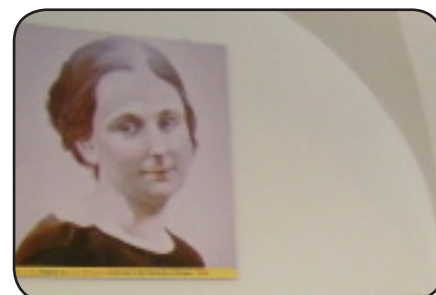

Notiziario inviato in formato elettronico a 442

Grazie !